



Vraagprijs
€ 459.000,-
k.k.

Zomerpeil 19 • Urk

De Akkers 34a
8321 BT Urk
0527-687377

www.oveon.nl
makelaardij@oveon.nl



GASLOZE woning waar je werkelijk zó in kunt!

Zeer complete en ruime gezinswoning met bijkeuken, schuur/berging en comfortabele overkapping. De woning is mooi gelegen aan een autoluwe straat (alleen bestemmingsverkeer) met vrij uitzicht op een grote groenstrook met daar vele speelvoorzieningen voor kinderen. Op zeer korte loopafstand vind je diverse sportaccommodaties en er is keuze uit twee basisscholen.

De begane grond is voor het overgrote deel belegd met een fraaie natuurstenen vloer met daaronder de aangename warmte van de vloerverwarming. Het aanrecht is voorzien van diverse inbouwapparatuur zoals 4-pits inductiekookplaat, afzuigkap, vaatwasser, combi oven/magnetron en ruime koelkast. Grote plus is ook de royale bijkeuken/inkom met daar het toilet en een kast voor de wasmachine en de droger. Recent is op de achterstraat een overkapping geplaatst die door middel van 3 glazen schuifdeuren winddicht kan worden afgesloten.

Op de verdieping 3 mooie slaapkamers (waarvan de 2 aan de voorzijde zijn voorzien van elektrisch bedienbare rolluiken) en een royale en luxe ingerichte badkamer voorzien van duoligbad, breed wastafelmeubel, toilet, inloopdouche en ook hier vloerverwarming.

Door de afwezigheid van een gasaansluiting en de aanwezigheid van 13 zonnepanelen in combinatie met een warmtepomp heeft dit huis nu een A++ energielabel wat ook betekent dat de maandelijkse lasten voor energie aangenaam laag zijn.

Maak een afspraak en zie met eigen ogen wat een heerlijk ruime en complete gezinswoning dit is!

De indeling is als volgt:

Begane grond: entree/hal, meterkast, trapopgang, garderobe, straatgerichte woonkamer, keuken met aanrecht in hoekopstelling voorzien van inbouwapparatuur, riante bijkeuken/inkom met toilet en kast met daarin de aansluitingen voor wasmachine/droger.

Eerste verdieping: overloop, 3 riante slaapkamers, royale en luxe badkamer.

Tweede verdieping: voorzolder met technische ruimte, bergruimte en riante slaapkamer (mogelijkheid om er zelfs twee kamers van te maken). Boven de slaapkamer nog een praktische wegzet.

Tuin: Achterstraat met schuur/berging, overkapping en achterom.

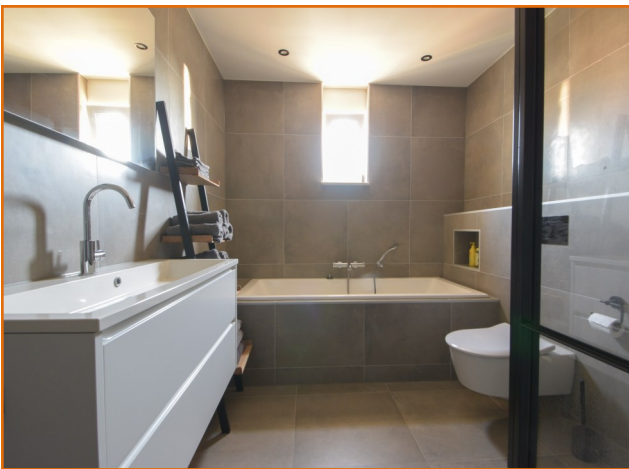
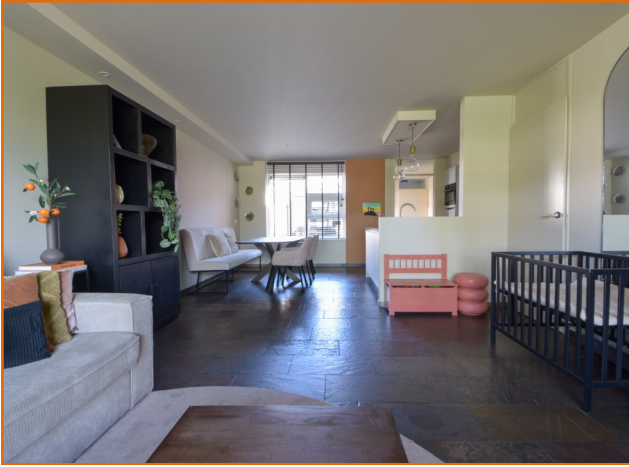



0 5 10 15 20 25m

<p>12345 Perceelnummer</p> <p>25 Huisnummer</p> <p>— Vastgestelde kadastrale grens</p> <p>— Voorlopige kadastrale grens</p> <p>— Administratieve kadastrale grens</p> <p>— Bebouwing</p>	<p>Deze kaart is noordgericht</p> <p>Schaal 1: 500</p> <p>Kadastrale gemeente Urk</p> <p>Sectie C</p> <p>Perceel 2282</p>	
--	---	---

Voor een eensluidend uittreksel, geleverd op 22 april 2026
De bewaarder van het kadaster en de openbare registers

Aan dit uittreksel kunnen geen betrouwbare maten worden ontleend.
De Dienst voor het kadaster en de openbare registers behoudt zich de intellectuele eigendomsrechten voor, waaronder het auteursrecht en het databankenrecht.

LIJST VAN ZAKEN, behorende bij

Object : Zomerpeil 19
 Datum : _____

Deze lijst van zaken is bedoeld om aan te geven welke zaken er al dan niet in de woning achterblijven. Bij onduidelijkheid of wanneer hier geen afspraken over gemaakt worden, dan houdt dat in dat de betreffende zaak niet in de woning achterblijft en door de verkoper mee wordt genomen.

	Blijft achter	Gaat mee	Kan worden overgenomen	N.v.t.
Buiten				
Tuinaanleg/bestrating/beplanting	<input checked="" type="checkbox"/>	<input type="checkbox"/>	<input type="checkbox"/>	<input type="checkbox"/>
Buitenverlichting <i>2x</i>	<input checked="" type="checkbox"/>	<input type="checkbox"/>	<input type="checkbox"/>	<input type="checkbox"/>
Tijd- of schemerschakelaar / Bewegingsmelder	<input type="checkbox"/>	<input type="checkbox"/>	<input type="checkbox"/>	<input type="checkbox"/>
Tuinhuis/buitenberging	<input type="checkbox"/>	<input type="checkbox"/>	<input type="checkbox"/>	<input type="checkbox"/>
Vijver	<input type="checkbox"/>	<input type="checkbox"/>	<input type="checkbox"/>	<input type="checkbox"/>
Broeikas	<input type="checkbox"/>	<input type="checkbox"/>	<input type="checkbox"/>	<input type="checkbox"/>
Vlaggenmast	<input type="checkbox"/>	<input type="checkbox"/>	<input type="checkbox"/>	<input type="checkbox"/>
	<input type="checkbox"/>	<input type="checkbox"/>	<input type="checkbox"/>	<input type="checkbox"/>
Woning				
Alarminstallatie	<input type="checkbox"/>	<input type="checkbox"/>	<input type="checkbox"/>	<input type="checkbox"/>
Schotel/antenne <i>glasvezel</i>	<input checked="" type="checkbox"/>	<input type="checkbox"/>	<input type="checkbox"/>	<input type="checkbox"/>
Brievenbus	<input checked="" type="checkbox"/>	<input type="checkbox"/>	<input type="checkbox"/>	<input type="checkbox"/>
(Voordeur)bel	<input type="checkbox"/>	<input type="checkbox"/>	<input type="checkbox"/>	<input type="checkbox"/>
Rookmelders <i>3x</i>	<input checked="" type="checkbox"/>	<input type="checkbox"/>	<input type="checkbox"/>	<input type="checkbox"/>
Veiligheidsslotsen en overige inbraakpreventie	<input type="checkbox"/>	<input type="checkbox"/>	<input type="checkbox"/>	<input type="checkbox"/>
Screens	<input type="checkbox"/>	<input type="checkbox"/>	<input type="checkbox"/>	<input type="checkbox"/>
Rolluiken/zonwering buiten	<input checked="" type="checkbox"/>	<input type="checkbox"/>	<input type="checkbox"/>	<input type="checkbox"/>
Zonwering binnen <i>Zonnescherm</i>	<input checked="" type="checkbox"/>	<input type="checkbox"/>	<input type="checkbox"/>	<input type="checkbox"/>
Vliegenhorren	<input type="checkbox"/>	<input type="checkbox"/>	<input type="checkbox"/>	<input type="checkbox"/>
	<input type="checkbox"/>	<input type="checkbox"/>	<input type="checkbox"/>	<input type="checkbox"/>
Raamdecoratie, te weten				
Gordijnrails	<input checked="" type="checkbox"/>	<input type="checkbox"/>	<input type="checkbox"/>	<input type="checkbox"/>
Gordijnen	<input type="checkbox"/>	<input checked="" type="checkbox"/>	<input type="checkbox"/>	<input type="checkbox"/>
Rolgordijnen				
Vitrages	<input type="checkbox"/>	<input type="checkbox"/>	<input type="checkbox"/>	<input type="checkbox"/>
Jaloezieën / lamellen <i>luxaflex</i>	<input checked="" type="checkbox"/>	<input type="checkbox"/>	<input type="checkbox"/>	<input type="checkbox"/>
	<input type="checkbox"/>	<input type="checkbox"/>	<input type="checkbox"/>	<input type="checkbox"/>

	Blijft achter	Gaat mee	Kan worden overgenomen	N.v.t.
Vloerdecoratie, te weten				
Vloerbedekking / linoleum	<input checked="" type="checkbox"/>	<input type="checkbox"/>	<input type="checkbox"/>	<input type="checkbox"/>
parketvloer/laminaat <i>zolder</i>	<input checked="" type="checkbox"/>	<input type="checkbox"/>	<input type="checkbox"/>	<input type="checkbox"/>
	<input type="checkbox"/>	<input type="checkbox"/>	<input type="checkbox"/>	<input type="checkbox"/>
Warmwatervoorziening / CV				
CV met toebehoren	<input checked="" type="checkbox"/>	<input type="checkbox"/>	<input type="checkbox"/>	<input type="checkbox"/>
Close-in boiler	<input type="checkbox"/>	<input type="checkbox"/>	<input type="checkbox"/>	<input type="checkbox"/>
Geiser	<input type="checkbox"/>	<input type="checkbox"/>	<input type="checkbox"/>	<input type="checkbox"/>
Thermostaat	<input checked="" type="checkbox"/>	<input type="checkbox"/>	<input type="checkbox"/>	<input type="checkbox"/>
Mechanische ventilatie/luchtbehandeling	<input checked="" type="checkbox"/>	<input type="checkbox"/>	<input type="checkbox"/>	<input type="checkbox"/>
Airconditioning <i>± 2022</i>	<input checked="" type="checkbox"/>	<input type="checkbox"/>	<input type="checkbox"/>	<input type="checkbox"/>
Quooker	<input type="checkbox"/>	<input type="checkbox"/>	<input type="checkbox"/>	<input type="checkbox"/>
Waterontharder	<input type="checkbox"/>	<input type="checkbox"/>	<input type="checkbox"/>	<input type="checkbox"/>
	<input type="checkbox"/>	<input type="checkbox"/>	<input type="checkbox"/>	<input type="checkbox"/>
Open haard, houtkachel				
(Voorzet) open haard toebehoren	<input type="checkbox"/>	<input type="checkbox"/>	<input type="checkbox"/>	<input type="checkbox"/>
Allesbrander	<input type="checkbox"/>	<input type="checkbox"/>	<input type="checkbox"/>	<input type="checkbox"/>
Kachels	<input type="checkbox"/>	<input type="checkbox"/>	<input type="checkbox"/>	<input type="checkbox"/>
	<input type="checkbox"/>	<input type="checkbox"/>	<input type="checkbox"/>	<input type="checkbox"/>
Keuken (inbouw)apparatuur, te weten:				
Keukenmeubel	<input type="checkbox"/>	<input type="checkbox"/>	<input type="checkbox"/>	<input type="checkbox"/>
(Combi)magnetron	<input checked="" type="checkbox"/>	<input type="checkbox"/>	<input type="checkbox"/>	<input type="checkbox"/>
Gaskookplaat / keramische plaat / inductie / fornuis <i>upitr</i>	<input type="checkbox"/>	<input type="checkbox"/>	<input type="checkbox"/>	<input type="checkbox"/>
Oven	<input type="checkbox"/>	<input type="checkbox"/>	<input type="checkbox"/>	<input type="checkbox"/>
Vaatwasser	<input checked="" type="checkbox"/>	<input type="checkbox"/>	<input type="checkbox"/>	<input type="checkbox"/>
Afzuigkap / schouw	<input checked="" type="checkbox"/>	<input type="checkbox"/>	<input type="checkbox"/>	<input type="checkbox"/>
Koelkast / vrieskast	<input checked="" type="checkbox"/>	<input type="checkbox"/>	<input type="checkbox"/>	<input type="checkbox"/>
Wasmachine	<input type="checkbox"/>	<input type="checkbox"/>	<input type="checkbox"/>	<input type="checkbox"/>
Wasdroger	<input type="checkbox"/>	<input type="checkbox"/>	<input type="checkbox"/>	<input type="checkbox"/>
	<input type="checkbox"/>	<input type="checkbox"/>	<input type="checkbox"/>	<input type="checkbox"/>
Verlichting, te weten:				
Inbouwverlichting / dimmers	<input type="checkbox"/>	<input type="checkbox"/>	<input type="checkbox"/>	<input type="checkbox"/>
Opbouwverlichting <i>keuken →</i>	<input checked="" type="checkbox"/>	<input checked="" type="checkbox"/>	<input type="checkbox"/>	<input type="checkbox"/>
	<input type="checkbox"/>	<input type="checkbox"/>	<input type="checkbox"/>	<input type="checkbox"/>
(Losse) kasten, legplanken, te weten:				
Losse kast(en)	<input type="checkbox"/>	<input type="checkbox"/>	<input type="checkbox"/>	<input type="checkbox"/>
Boeken/legplanken	<input type="checkbox"/>	<input type="checkbox"/>	<input type="checkbox"/>	<input type="checkbox"/>

	Blijft achter	Gaat mee	Kan worden overgenomen	N.v.t.
Werkbank in schuur / garage	<input type="checkbox"/>	<input type="checkbox"/>	<input type="checkbox"/>	<input type="checkbox"/>
Vast bureau	<input type="checkbox"/>	<input type="checkbox"/>	<input type="checkbox"/>	<input type="checkbox"/>
Spiegelwanden	<input type="checkbox"/>	<input type="checkbox"/>	<input type="checkbox"/>	<input type="checkbox"/>
	<input type="checkbox"/>	<input type="checkbox"/>	<input type="checkbox"/>	<input type="checkbox"/>
Sanitaire voorzieningen				
Badkameraccessoires	<input checked="" type="checkbox"/>	<input type="checkbox"/>	<input type="checkbox"/>	<input type="checkbox"/>
Wastafel(s)	<input checked="" type="checkbox"/>	<input type="checkbox"/>	<input type="checkbox"/>	<input type="checkbox"/>
Toiletaccessoires	<input type="checkbox"/>	<input type="checkbox"/>	<input type="checkbox"/>	<input type="checkbox"/>
Veiligheidsschakelaar wasautomaat	<input type="checkbox"/>	<input type="checkbox"/>	<input type="checkbox"/>	<input type="checkbox"/>
Waterslot wasautomaat	<input type="checkbox"/>	<input type="checkbox"/>	<input type="checkbox"/>	<input type="checkbox"/>
Sauna met/ zonder toebehoren	<input type="checkbox"/>	<input type="checkbox"/>	<input type="checkbox"/>	<input type="checkbox"/>
	<input type="checkbox"/>	<input type="checkbox"/>	<input type="checkbox"/>	<input type="checkbox"/>
Telefoontoestel /-installatie				
Telefoontoestellen	<input type="checkbox"/>	<input type="checkbox"/>	<input type="checkbox"/>	<input type="checkbox"/>
Telefooninstallatie	<input type="checkbox"/>	<input type="checkbox"/>	<input type="checkbox"/>	<input type="checkbox"/>
	<input type="checkbox"/>	<input type="checkbox"/>	<input type="checkbox"/>	<input type="checkbox"/>
Voorzetramen / radiatorfolie etc., te weten:				
Radiatorafwerking	<input type="checkbox"/>	<input type="checkbox"/>	<input type="checkbox"/>	<input type="checkbox"/>
Voorzetramen	<input type="checkbox"/>	<input type="checkbox"/>	<input type="checkbox"/>	<input type="checkbox"/>
Isolatievoorzieningen	<input type="checkbox"/>	<input type="checkbox"/>	<input type="checkbox"/>	<input type="checkbox"/>
	<input type="checkbox"/>	<input type="checkbox"/>	<input type="checkbox"/>	<input type="checkbox"/>
Overige zaken, te weten:				
Schilderijophangstelsysteem	<input type="checkbox"/>	<input type="checkbox"/>	<input type="checkbox"/>	<input type="checkbox"/>
	<input type="checkbox"/>	<input type="checkbox"/>	<input type="checkbox"/>	<input type="checkbox"/>
	<input type="checkbox"/>	<input type="checkbox"/>	<input type="checkbox"/>	<input type="checkbox"/>
	<input type="checkbox"/>	<input type="checkbox"/>	<input type="checkbox"/>	<input type="checkbox"/>
	<input type="checkbox"/>	<input type="checkbox"/>	<input type="checkbox"/>	<input type="checkbox"/>
	<input type="checkbox"/>	<input type="checkbox"/>	<input type="checkbox"/>	<input type="checkbox"/>

Voor akkoord:
De verkoper(s)

Voor akkoord:
De koper(s)

Naam:
Plaats:
Datum:

Naam:
Plaats:
Datum:

VRAGENLIJST VOOR DE VERKOOP VAN EEN ONROERENDE ZAAK



Deze vragenlijst is samengesteld, omdat bij het kopen en verkopen van een woning (onroerende zaak) op de koper een eigen onderzoeksverantwoordelijkheid rust om zich zo op een goede wijze een beeld te vormen over het woning dat hij wil kopen, terwijl op de verkoper de verplichting rust om aan de koper alle relevante omstandigheden te melden die hem bekend zijn en waarvan hij in redelijkheid mag verwachten dat deze informatie van belang is voor de besluitvorming bij de koper.

Een verkoper is in de regel niet alleen verplicht om hem bekende (verborgen) gebreken te melden aan de koper, maar de verkoper is bovendien verplicht om een woning in eigendom over te dragen dat niet belast is met juridische beperkingen, zoals een hypotheekrecht of erfdienstbaarheid, tenzij de koper van dergelijke beperkingen op de hoogte is en deze aanvaardt. Indien achteraf blijkt dat er wel sprake is van dergelijke beperkingen en de koper heeft deze niet aanvaard, dan komt dit als verkoper voor uw risico.

Om uw makelaar in de gelegenheid te stellen om op een zorgvuldige wijze een koopovereenkomst voor te bereiden en op een zorgvuldige wijze te laten regelen welke feitelijke of juridische gebreken voor rekening en/of risico komen van de koper, is deze vragenlijst samengesteld. Het is daarom van belang dat u deze lijst zorgvuldig en naar waarheid invult. Als u vragen heeft, of over bepaalde zaken twijfelt, dan kunt u dat voorleggen aan uw makelaar. Tenslotte is uw makelaar als deskundige in onroerende zaken bij uitstek de aangewezen persoon voor de voorbereiding, begeleiding, advisering en vastlegging van de aan- of verkoop van een woning.

Vragenlijst voor de verkoop van een onroerende zaak

Als u een vraag met "ja" beantwoordt, geeft u dan een toelichting bij de vraag. Is er onvoldoende ruimte, geeft u in dat geval een toelichting op de "lijst met bijzonderheden/aanvullingen", die u bij dit document aantreft. Zet het nummer van de vraag dan voor uw toelichting. Als u twijfelt over de juiste beantwoording of als u een vraag niet begrijpt, zet dan een vraagteken bij de vraag en neem zo snel mogelijk contact op met uw makelaar.

1. Deze vragenlijst heeft betrekking op de volgende woning:

Adres: Zomerpeil 19
Postcode/woonplaats: 0322 BJ Urk
Bouwjaar: 2003

2. Aankoop en gebruik

- | | | | |
|----|--|--|---|
| a. | Zijn er nadat u destijds eigenaar geworden bent, nog andere (aanvullende) akten opgesteld met betrekking tot het perceel en de woning? | <input type="checkbox"/> ja | <input checked="" type="checkbox"/> nee |
| b. | Zijn er afspraken gemaakt met een eigenaar van een van de aangrenzende percelen?
<i>(Denk hierbij o.a. aan: afspraken / regelingen over het gebruik en / of onderhoud van een poort, tuin, grond, schuur, erfafscheiding, garage of (mondelinge) overeenkomsten met verschillende burens, toezeggingen)</i> | <input type="checkbox"/> ja | <input checked="" type="checkbox"/> nee |
| c. | Staan de huidige terreinafscheidingen volgens u op de kadastrale grens? | <input checked="" type="checkbox"/> ja | <input type="checkbox"/> nee |
| d. | Staan uw gebouwen/ bouwsels en die van uw burens helemaal op het eigen perceel ? | <input checked="" type="checkbox"/> ja | <input type="checkbox"/> nee |

3. Erfpacht, vruchtgebruik, erfdienstbaarheden, opstal, overige rechten en verplichtingen

Hieronder staan enkele rechten, en verplichtingen die op woningen en percelen kunnen rusten. Is een van de navolgende zaken u bekend:

- | | | | |
|----|--|--|---|
| a. | U heeft (als een erfdienstbaarheid) het recht om gebruik te maken van (een deel) van een naburig perceel van een ander. | <input checked="" type="checkbox"/> ja | <input type="checkbox"/> nee |
| b. | U heeft (als een erfdienstbaarheid) de verplichting om een ander gebruik te laten maken van (een deel) van uw perceel. | <input checked="" type="checkbox"/> ja | <input type="checkbox"/> nee |
| c. | U heeft bij verkoop de verplichting om een bijzonder beding op te leggen aan de koper (bijv. dat een bijbehorende garage niet los verkocht mag worden). | <input type="checkbox"/> ja | <input checked="" type="checkbox"/> nee |
| d. | U heeft een bijzonder recht (bijv. een recht van opstal (om bijv. een bouwwerk op andermans grond te mogen bouwen en gebruiken), pachtrecht (bij agrarische grond) | <input type="checkbox"/> ja | <input checked="" type="checkbox"/> nee |

e.	Er is sprake van erfpacht Zo "nee" kunt u de rest van deze vraag overslaan. Zo "ja" graag de volgende vragen beantwoorden:	<input type="checkbox"/> ja	<input type="checkbox"/> nee
	• De te betalen canon bedraagt: €		
	• Per welke datum kan de canon worden aangepast:		
	• Is deze eeuwigdurend?	<input type="checkbox"/> ja	<input type="checkbox"/> nee
	• Zo "nee", wat is de einddatum:		
	• Is de erfpacht afgekocht?	<input type="checkbox"/> ja	<input type="checkbox"/> nee
	• Zo "ja", wat is de einddatum:		
	• Bestaat de mogelijkheid de erfpachtgrond in eigendom te verkrijgen?	<input type="checkbox"/> ja	<input type="checkbox"/> nee
	• Zo "ja", voor welk bedrag: €		
f.	U mag een (gedeelte) van een andermans eigendom gebruiken tegen een vergoeding (= vruchtgebruik) of zonder vergoeding (= recht van gebruik en bewoning)	<input type="checkbox"/> ja	<input type="checkbox"/> nee
g.	Heeft u aan iemand een eerste recht van koop afgestaan of een recht van wederinkoop (= recht van terugkoop)?	<input type="checkbox"/> ja	<input type="checkbox"/> nee
h.	Zijn er met derden nog andere bedingen of afspraken gemaakt met betrekking tot uw eigendom?	<input type="checkbox"/> ja	<input type="checkbox"/> nee
i.	Is er voor zover aan u bekend een subsidie of premie overdraagbaar aan een koper?	<input type="checkbox"/> ja	<input type="checkbox"/> nee
j.	Is er u een ander recht of verplichting aangaande uw woning of perceel bekend? Zo "ja", welk recht of welke verplichting?	<input type="checkbox"/> ja	<input type="checkbox"/> nee

4. Huur / verhuur

	Is er reeds sprake van huur of verhuur of van in gebruik geven aan anderen? Bij "nee", kunt u de rest van deze vraag overslaan. Bij "ja", graag de onderstaande vragen beantwoorden.	<input type="checkbox"/> ja	<input type="checkbox"/> nee
a.	Verhuurd /gehuurd/ in gebruik gegeven is:		
b.	Is er een huurcontract?	<input type="checkbox"/> ja	<input type="checkbox"/> nee
c.	Zijn er delen die onder gezamenlijk gebruik vallen? Zo "ja", graag hier of op de daarvoor bestemde lijst specificeren:	<input type="checkbox"/> ja	<input type="checkbox"/> nee

d.	Zijn er zaken van de huurder die hij mag/moet verwijderen bij ontruiming (bijv. verlichting, geiser, vloerbedekking, keuken)? Zo "ja", graag hier of op de daarvoor bestemde lijst specificeren:	<input type="checkbox"/> ja	<input type="checkbox"/> nee
e.	Heeft de huurder een waarborgsom gestort? Zo "ja", welk bedrag: €	<input type="checkbox"/> ja	<input type="checkbox"/> nee
f.	Heeft u nog andere afspraken gemaakt met de huurder(s)? Zo "ja", graag hier of op de daarvoor bestemde lijst specificeren:	<input type="checkbox"/> ja	<input type="checkbox"/> nee

5. Publieksrechtelijke beperkingen

Is er, naar u weet, sprake van een van onderstaande situaties? Zo "ja", graag hieronder aanvinken wat van toepassing is	<input type="checkbox"/> ja	<input checked="" type="checkbox"/> nee
<input type="checkbox"/> de Wet Voorkeursrecht Gemeenten (u bent verplicht uw woning eerst aan de gemeente ter verkoop aan te bieden)		
<input type="checkbox"/> ruilverkaveling (herindeling van het gebied)		
<input type="checkbox"/> onteigening		

6. Procedures

Zijn er over het pand procedures gaande bij de huurcommissie, rechter of een andere instantie (bijv. onteigening)? Zo "ja", graag hier of op de daarvoor bestemde lijst specificeren.	<input type="checkbox"/> ja	<input checked="" type="checkbox"/> nee
Is er bezwaar gemaakt tegen de WOZ-beschikking? Zo "ja", graag hier of op de daarvoor bestemde lijst specificeren.	<input type="checkbox"/> ja	<input checked="" type="checkbox"/> nee

7. btw-heffing

Weet u of er sprake kan zijn van de heffing van btw bij de verkoop? ja nee
(Dit komt voor bij de verkoop van een voormalig bedrijfspand of bij een woning met een praktijkruimte of bij zeer ingrijpend verbouwde gebouwen)

8. Opstalverzekering (alleen in te vullen als u géén appartement bezit)

a. Heeft u volgens uw tussenpersoon of verzekeringsmaatschappij een opstalverzekering met voldoende verzekerd bedrag tegen herbouwwaarde? ja nee

b. Voor welk bedrag is uw opstal verzekerd?
Graag het bedrag noteren: €

Graag een kopie van het polisblad toevoegen.

9. Aanschrijvingen

Zijn er door de overheid of nutsbedrijven verbeteringen of herstellingen voorgeschreven of aangekondigd die nog niet, niet volledig of niet naar behoren zijn uitgevoerd? ja nee

Zo "ja", graag schriftelijke documenten toevoegen.

10. Terug te vorderen subsidies

Zijn er in het verleden subsidies of premies verstrekt die bij verkoop van het pand voor een deel kunnen worden teruggevorderd? ja nee
(Denk aan o.a. subsidies voor onderhoud, verbouwing, isolatie, verkoop van huurwoning. Deze gelden vooral bij monumentenpanden en bij de particuliere woningbouwverbetering)

11. Appartementsrecht (Vereniging van Eigenaren) of lidmaatschapsrecht (Coöperatieve Vereniging)

Is er sprake van een appartementsrecht (Vereniging van Eigenaren (VvE)) of een lidmaatschapsrecht van een Coöperatieve Vereniging? ja nee
Zo "nee", dan kunt u de rest van deze vraag overslaan.
Zo "ja", graag de onderstaande vragen beantwoorden.

a. Inschrijvingsnummer van de Kamer van Koophandel:

b. Gegevens administrateur/bestuurder:
Naam:
Adres:
Postcode/woonplaats:
Telefoonnummer:

c. Kosten maandelijkse betalingen: €

d. In deze maandelijkse betalingen is begrepen:

- Opstalverzekering ja nee
- Glasverzekering ja nee
- Schoonmaakkosten ja nee
- Conciërge/huismeester ja nee

• Voorschot stookkosten	<input type="checkbox"/> ja	<input type="checkbox"/> nee
• Voorschot (groot) onderhoud	<input type="checkbox"/> ja	<input type="checkbox"/> nee
• Andere kosten, te weten:		
e. MeerJarenOnderhoudsPlan aanwezig	<input type="checkbox"/> ja	<input type="checkbox"/> nee
f. Is er een opstalverzekering, een aansprakelijkheidsverzekering en een rechtsbijstandsverzekering van de VvE aanwezig?	<input type="checkbox"/> ja	<input type="checkbox"/> nee
g. Aantal vergaderingen per jaar:		
h. Andere gegevens die van belang zijn:		
i. Indien u een "harde" vloer heeft, voldoet deze aan de insolatiernorm, die door de VvE is gesteld?	<input type="checkbox"/> ja	<input type="checkbox"/> nee
j. Heeft u toestemming voor de "harde vloer" van de VvE?	<input type="checkbox"/> ja	<input type="checkbox"/> nee
k. Hebben de burens problemen met/overlast van uw vloer?	<input type="checkbox"/> ja	<input type="checkbox"/> nee
<i>Graag toevoegen:</i>		
<ul style="list-style-type: none"> • <i>Notulen laatste VvE vergadering</i> • <i>Begroting en financiële jaarverslag van het laatste jaar</i> • <i>MeerJarenOnderhoudsPlan</i> • <i>Akte van splitsing</i> • <i>Reglement van splitsing</i> • <i>Huishoudelijk reglement</i> 		

12. Onderhoudscontracten, garanties

a.	Is er in uw woning sprake van huur, lease of huurkoop van een apparaat of bouwonderdeel? (bijv. een huurgeiser of een geleasede dakkapel) <i>Zo "ja", kan de koper dit contract overnemen?</i> <i>(zo "ja", dan graag contractdocumenten toevoegen)</i>	<input type="checkbox"/> ja	<input checked="" type="checkbox"/> nee
		<input type="checkbox"/> ja	<input type="checkbox"/> nee
b.	Zijn er onderhoudscontracten en/of garantieregelingen van goederen die mee verkocht worden (bijv. GIW-garantie, CV-ketel onderhoudsabonnement, garantie op keukenapparatuur, boiler). <i>Zo "ja", welke?</i>	<input type="checkbox"/> ja	<input checked="" type="checkbox"/> nee
c.	Bent u in het bezit van een GIW-certificaat <i>Zo "ja", dan graag het certificaat toevoegen</i> <i>Zo "ja", staat het op uw naam?</i>	<input type="checkbox"/> ja	<input checked="" type="checkbox"/> nee
		<input type="checkbox"/> ja	<input type="checkbox"/> nee

13. Particuliere woningverbetering

a.	Is het u bekend dat het pand mogelijk wordt aangewezen en/of in aanmerking komt voor particuliere stads- of woningverbetering? <i>Zo "ja", is er ook een begroting/kostenraming bekend van de totale kosten en evt. subsidies?</i> <i>(zo "ja", dan graag documenten toevoegen)</i>	<input type="checkbox"/> ja	<input checked="" type="checkbox"/> nee
		<input type="checkbox"/> ja	<input type="checkbox"/> nee
b.	Bent u ook schriftelijk akkoord gegaan met de uitvoering van de werkzaamheden?	<input type="checkbox"/> ja	<input type="checkbox"/> nee
c.	Heeft u ook gebruik gemaakt van een lening om deze werkzaamheden te bekostigen? <i>Zo "ja", bij welke bank:</i>	<input type="checkbox"/> ja	<input type="checkbox"/> nee
d.	De werkzaamheden beginnen op:		

14. Onbewoonbaar

Is het pand onbewoonbaar verklaard of in het verleden onbewoonbaar verklaard geweest?	<input type="checkbox"/> ja	<input checked="" type="checkbox"/> nee
---	-----------------------------	---

15. Monumenten, beschermd stads- of dorpsgezicht

Is u bekend of er een aanvraag loopt voor of een besluit is genomen tot aanwijzing van uw pand als beschermd monument / beschermd stads- of dorpsgezicht / gemeentelijk monument / beeldbepalend pand?	<input type="checkbox"/> ja	<input checked="" type="checkbox"/> nee
--	-----------------------------	---

16. Verbouwingen

- a. Is er een verbouwing uitgevoerd waarvoor formeel toestemming nodig was van de gemeente (bouwvergunning)? ja nee
Zo "ja", welke?
- b. Als er sprake is van een verbouwing, waarvoor toestemming nodig was van de gemeente, heeft de gemeente u toestemming gegeven? ja nee
Zo "nee", waarom niet?

17. Gebruik

- a. Hoe wordt de woning nu gebruikt (als woning, praktijk, winkel, opslag of...)?
als woonhuis
- b. Is dat gebruik volgens u door de overheid toegestaan? ja nee
- c. Wat is thans, zoals het bij de gemeente vermeld staat, volgens u de bestemming die op de woning rust?
wonen
- d. Informatie over de linker burens (gezien met gezicht kijkend naar de straat)
Samenstelling:
Leeftijden van linker burens (ook kinderen meenemen):
Buurman: jaar } *eind dertigers*
Buurvrouw: jaar }
Buurkind(eren): *4 x* jaar *3 - 18* (vermeld leeftijden van alle kinderen)
- e. Informatie over de rechter burens (gezien met gezicht kijkend naar de straat)
Samenstelling:
Leeftijden van rechter burens (ook kinderen meenemen):
Buurman: jaar } *eind veertiger*
Buurvrouw: jaar }
Buurkind(eren): *3 x* jaar *12 - 18* (vermeld leeftijden van alle kinderen)
- f. Heeft u van een van uw burens geregeld overlast (ook van eventuele boven- / onderburens)? ja nee
Zo "ja" wat voor overlast?

Staat van het gebouw

Als verkoper dient u de koper zo goed mogelijk te informeren over de aan u kenbare gebreken. Als u een vraag met "ja" beantwoordt, geeft u dan een toelichting bij betreffende vraag of op de daarvoor bestemde lijst.

18. Fundering, kruipruimte, kelder

a.	Is er sprake (geweest) van gebreken aan de fundering? Zo "ja", welke?	<input type="checkbox"/> ja	<input checked="" type="checkbox"/> nee
b.	Is de kruipruimte vochtig of met water?	<input type="checkbox"/> ja	<input checked="" type="checkbox"/> nee
c.	Is er een toegang naar de kruipruimte?	<input checked="" type="checkbox"/> ja	<input type="checkbox"/> nee
d.	Is er bij de kelder vochtdoorslag of binnendringen van water?	<input type="checkbox"/> ja	<input type="checkbox"/> nee
e.	Is de grondwaterstand de laatste jaren volgens u gewijzigd?	<input type="checkbox"/> ja	<input type="checkbox"/> nee

19. Gevels

a.	Is er sprake van vochtdoorslag of vochtige plekken? Zo "ja", namelijk:	<input type="checkbox"/> ja	<input checked="" type="checkbox"/> nee
b.	Is er sprake van scheurvorming die niet hersteld is? Zo "ja", namelijk:	<input type="checkbox"/> ja	<input checked="" type="checkbox"/> nee
c.	Zijn de gevels geïsoleerd?	<input checked="" type="checkbox"/> ja	<input type="checkbox"/> nee
d.	Is er voor zover u bekend sprake van chloridenschade/roestvorming (betonrot)? <i>(Betonrot komt o.a. voor in kruipruimtes van woningen gebouwd in de periode van 1965 t/m 1980 die voorzien zijn van betonnen vloerelementen van o.a. het merk Kwaaitaal of Manta. Ook andere betonelementen, bijv. balkons kunnen aangetast zijn.)</i>	<input type="checkbox"/> ja	<input type="checkbox"/> nee
e.	Er zijn betonnen vloerelementen van o.a. het merk Kwaaitaal of Manta in het pand aanwezig.	<input type="checkbox"/> ja	<input type="checkbox"/> nee
f.	Is de gevel ooit gereinigd/geïmpregneerd? Zo "ja", volgens welke methode? <input type="checkbox"/> droog (met grit) <input type="checkbox"/> nat (chemisch met water nagespoeld) <input type="checkbox"/> anders, nl.	<input type="checkbox"/> ja	<input type="checkbox"/> nee
g.	Zijn de gevels in het verleden gereinigd? 2025	<input checked="" type="checkbox"/> ja	<input type="checkbox"/> nee

20. Kozijnen, deuren en ramen

a.	Zijn er ramen, deuren of sloten, die niet functioneren? Zo "ja", welke:	<input type="checkbox"/> ja	<input checked="" type="checkbox"/> nee
b.	Ontbreken er sleutels? Zo "ja", welke:	<input type="checkbox"/> ja	<input checked="" type="checkbox"/> nee
c.	Is er bij het dubbel glas sprake van condens tussen het glas (lekkende ruiten)? Zo "ja", welke:	<input type="checkbox"/> ja	<input checked="" type="checkbox"/> nee
d.	Zijn er kozijnen met houtrot? Zo "ja", welke:	<input type="checkbox"/> ja	<input checked="" type="checkbox"/> nee
e.	In welk jaar werd de buitenzijde voor het laatst geschilderd?	± 3 jr geleden door vakman	

21. Vloeren, plafonds en wanden

a.	Is er sprake van optrekkend vocht en/of vochtdoorslag? Zo "ja", waar:	<input type="checkbox"/> ja	<input checked="" type="checkbox"/> nee
b.	Is schimmelvorming aanwezig? Zo "ja", waar:	<input type="checkbox"/> ja	<input checked="" type="checkbox"/> nee
c.	Zijn er gebreken aan de vloeren bekend? Zo "ja", waar:	<input type="checkbox"/> ja	<input checked="" type="checkbox"/> nee
d.	Ligt er onder de huidige vloerbedekking een andere vloer (bedekking)? Zo "ja", welke en waar: <i>onbekend</i>	<input type="checkbox"/> ja	<input type="checkbox"/> nee
e.	Is er sprake van isolatie? Zo "ja", wat voor isolatie en waar: <i>- Volledig geïsoleerde woning</i>	<input checked="" type="checkbox"/> ja	<input type="checkbox"/> nee

f.	De vloer op de begane grond is van: <input checked="" type="checkbox"/> beton <input type="checkbox"/> hout <input type="checkbox"/> anders, nl.:
g.	De verdiepingsvloer(en) is/zijn van: <input checked="" type="checkbox"/> beton <input type="checkbox"/> hout <input type="checkbox"/> anders, nl.:
h.	Kwaliteit:

22. Daken

a.	Heeft u last van lekkages aan de daken (gehad)? Zo "ja", waar:	<input type="checkbox"/> ja	<input checked="" type="checkbox"/> nee
b.	Heeft u het dak al eens (gedeeltelijk) laten vernieuwen/repareren? Zo "ja", waar en wanneer:	<input type="checkbox"/> ja	<input checked="" type="checkbox"/> nee
c.	Is er sprake van platte daken (dus ook uitbouwen, garage, bergingen etc.)? Zo "ja", hoe oud is/zijn het dak/de daken: bijkeuken 2003	<input checked="" type="checkbox"/> ja	<input type="checkbox"/> nee
d.	Zijn er gebreken aan het dak bekend? Zo "ja", welke:	<input type="checkbox"/> ja	<input checked="" type="checkbox"/> nee
e.	Is er sprake van dakisolatie?	<input checked="" type="checkbox"/> ja	<input type="checkbox"/> nee
f.	Is een probleem bekend met afvoer van regenwater?	<input type="checkbox"/> ja	<input checked="" type="checkbox"/> nee
g.	Is er een gebrek aan een van de dakgoten?	<input type="checkbox"/> ja	<input type="checkbox"/> nee

23. Installaties

a.	Zijn u gebreken of bezwaren bekend van de technische installaties? (Denk hierbij aan de leidingen voor gas, water en electra, CV, mechanische installatie, apparatuur, zonneschermen, kachels, thermostaat, etc.) Zo "ja", welke:	<input type="checkbox"/> ja	<input checked="" type="checkbox"/> nee
b.	Zijn er radiatoren of vertrekken die niet verwarmd worden? Zo "ja", welke:	<input type="checkbox"/> ja	<input checked="" type="checkbox"/> nee
c.	Zijn er radiatoren of waterleidingen die lekken? Zo "ja", welke:	<input type="checkbox"/> ja	<input checked="" type="checkbox"/> nee
d.	Is de elektrische installatie vernieuwd (uitbreiding groepen, bedrading, etc.)? Zo "ja", wanneer en wat:	<input type="checkbox"/> ja	<input checked="" type="checkbox"/> nee
e.	Heeft de woning zonnepanelen die uw eigendom zijn?	<input checked="" type="checkbox"/> ja	<input type="checkbox"/> nee
f.	Heeft de woning zonnepanelen die worden gehuurd of geleased?	<input type="checkbox"/> ja	<input type="checkbox"/> nee
g.	Kan het huurcontract/ leasecontract worden overgenomen door koper? Zo ja, dan overnamecontract opvragen.	<input type="checkbox"/> ja	<input type="checkbox"/> nee
h.	Hoeveel zonnepanelen zijn er aanwezig? 9		
i.	Zo ja, blijven de zonnepanelen achter? <input checked="" type="checkbox"/> nader overeen te komen	<input type="checkbox"/> ja	<input type="checkbox"/> nee
j.	Wat is de capaciteit van één zonnepaneel? (De capaciteit van zonnepanelen wordt uitgedrukt in Wattpiek (Wp). Bijvoorbeeld één zonnepaneel levert 390 Wp)		
k.	Functioneren alle zonnepanelen? <input type="checkbox"/> niet bekend	<input checked="" type="checkbox"/> ja	<input type="checkbox"/> nee
l.	Maakt u gebruik van een app om de opbrengst van de zonnepanelen te bekijken? Zo ja, welke?	<input type="checkbox"/> ja	<input checked="" type="checkbox"/> nee

m.	In welk jaar zijn de zonnepanelen geplaatst en door wie? Jaar: <u>± 2021</u> Installateur:		
n.	Hoeveel stroom heeft u het afgelopen jaar opgewekt? <u>± 3500 kWh</u> Jaar: Aantal kWh:		
o.	Hoe lang zit er nog fabrieksgarantie op de zonnepanelen?		
p.	Is er een laadpaal aanwezig voor een elektrische auto? Zo ja, blijft deze achter? <input type="checkbox"/> nader overeen te komen	<input type="checkbox"/> ja <input type="checkbox"/> ja	<input checked="" type="checkbox"/> nee <input type="checkbox"/> nee

24. Afvoeren

a.	Het open haardkanaal / de rookafvoeren zijn voor het laatst geveegd in: <u>n.v.f</u>		
b.	Is het pand aangesloten op de openbare riolering? Zo "nee", op welke wijze dan:	<input checked="" type="checkbox"/> ja	<input type="checkbox"/> nee
c.	Normaliter dient elk gebouw aangesloten te zijn op de openbare riolering. Is dit bij dit gebouw anders? Wordt er gebruik gemaakt van een septictank of beerput? Is er nog een septictank of beerput aanwezig?	<input type="checkbox"/> ja <input type="checkbox"/> ja <input type="checkbox"/> ja	<input type="checkbox"/> nee <input type="checkbox"/> nee <input type="checkbox"/> nee
d.	Zijn er problemen met afvoeren van wastafels, bad, douche, gootstenen, toiletten, etc? Zo "ja", welke:	<input type="checkbox"/> ja	<input checked="" type="checkbox"/> nee
e.	Zijn er problemen met de afvoer van regenwater? Zo "ja", welke:	<input type="checkbox"/> ja	<input checked="" type="checkbox"/> nee
f.	Zijn er beschadigingen aan wastafels, douche, bad, toilet(ten), gootstenen, kranen, etc.? Zo "ja", waar:	<input type="checkbox"/> ja	<input checked="" type="checkbox"/> nee
Als in het verleden maatregelen zijn getroffen tegen een of meer van in deze vraag genoemde gebreken, dan graag aangeven welke en eventuele (garantie-)bewijzen toevoegen.			

25. Verontreinigingen

a.	Is het u bekend of de bodem verontreinigd is, of dat daar een sterke kans op bestaat? <i>Zo "ja", kent u de veroorzaker van deze verontreiniging</i> <i>Zo "ja", waarom is daar een sterke kans op?</i>	<input type="checkbox"/> ja	<input checked="" type="checkbox"/> nee
		<input type="checkbox"/> ja	<input type="checkbox"/> nee
b.	Heeft de gemeente of de provincie u een onderzoeks- of saneringsbevel opgelegd?	<input type="checkbox"/> ja	<input type="checkbox"/> nee
c.	Is of was er een olietank in de grond aanwezig? <i>Zo "ja", is deze geleegd / geschoond / verwijderd?</i> <i>Graag documenten toevoegen waaruit e.e.a. blijkt zoals een KIWA-certificaat)</i>	<input type="checkbox"/> ja	<input checked="" type="checkbox"/> nee
		<input type="checkbox"/> ja	<input type="checkbox"/> nee
d.	Is/zijn er in het pand (en/of in de schuur) eternietplaten of asbesthoudend materiaal aangebracht? <i>(Eternietplaten zijn harde platen, ongeveer een halve centimeter dik, grijskleurig indien ze ongeverfd zijn.)</i>	<input type="checkbox"/> ja	<input checked="" type="checkbox"/> nee

26. Overige zaken / gebreken

a.	Is het pand, voor zover u bekend, aangetast door houtworm, boktor, ander ongedierte, zwammen of andere schimmels? <i>Zo "ja", aangetast door:</i>	<input type="checkbox"/> ja	<input checked="" type="checkbox"/> nee
b.	Zijn er aan de woning andere gebreken of bezwaren bekend die van doorslaggevend belang kunnen zijn voor een koper bij het nemen van een koopbeslissing? <i>(Denk hierbij aan verzakkingen, lekkages, etc.)</i> <i>Zo "ja", welke:</i>	<input type="checkbox"/> ja	<input type="checkbox"/> nee
c.	Is er om te parkeren in de straat een parkeervergunning nodig?	<input type="checkbox"/> ja	<input type="checkbox"/> nee

27. Bouwtechnische keuring

a.	Is er een bouwtechnisch rapport van de woning? <i>Zo "ja", graag een kopie toevoegen.</i>	<input type="checkbox"/> ja	<input checked="" type="checkbox"/> nee
b.	Is er een Energielabel I-certificaat aanwezig? <i>Zo "ja", het Energielabel heeft nummer:</i> <i>Zo "ja" het Energielabel a.u.b. als bijlage toevoegen</i> <i>Zo "nee", overleg dan met de Makelaar over het laten vervaardigen van een Energielabel.</i>	<input type="checkbox"/> ja	<input checked="" type="checkbox"/> nee

- wordt aangevraagd

28. Gemeente- en waterschapsbelastingen

Hoeveel betaalde u voor de laatste aanslagen?

a.	Onroerend zaakbelasting (bij een woning)	Aanslagjaar:	€	488, =
b.	Onroerend zaak belasting bij <u>een niet-woning</u> eigenaarsdeel gebruikersdeel	Aanslagjaar:	€ €	
c.	Waterschapslasten		€	
d.	Verontreinigingsheffing/rioolrecht	Aanslagjaar:	€	303,-
e.	De WOZ-waarde van de woning	Belastingjaar:	€	385.000,-
f.	Bent u nog achterstallig in de betalingen van deze belastingen / aanslagen?		<input type="checkbox"/> ja	<input type="checkbox"/> nee
g.	Bent u, indien van toepassing, achterstallig in het betalen van de erfpachtcanon?		<input type="checkbox"/> ja	<input type="checkbox"/> nee

29. Energienota

a.	Bij welk nutsbedrijf neemt u energie af?	<i>Eneco</i>		
b.	Welk voorschotbedrag betaalt u maandelijks aan het nutsbedrijf		€	75, =
c.	Dit bedrag heeft betrekking op: <input type="checkbox"/> water <input type="checkbox"/> elektriciteit <input type="checkbox"/> gas <input type="checkbox"/> kabelantenne <input type="checkbox"/> anders, nl.:	<i>alleen elektrisch!</i>		

30. Boedel bij overlijden

a.	Is een van de eigenaren, nadat het pand destijds is gekocht, overleden? Zo "ja", zijn er minderjarige kinderen?	<input type="checkbox"/> ja <input type="checkbox"/> ja	<input checked="" type="checkbox"/> nee <input type="checkbox"/> nee	
b.	Welke notaris behandelt/behandelde de nalatenschap: Naam: Adres: Postcode/woonplaats: Telefoonnummer:			

31. Boedel bij echtscheiding

- | | | |
|--|--|---|
| a. Is er sprake van een echtscheiding, nadat het pand destijds is gekocht?
Zo "ja", op welke grond kunt u over het pand beschikken: | <input checked="" type="checkbox"/> ja | <input checked="" type="checkbox"/> nee |
| <input type="checkbox"/> mondelinge afspraak | | |
| <input type="checkbox"/> schriftelijke afspraak | | |
| <input type="checkbox"/> convenant | | |
| <input checked="" type="checkbox"/> notariële akte | | |
| <input type="checkbox"/> regeling tussen advocaten | | |
| <input type="checkbox"/> anders, nl.: | | |

32. Gehuwd

- | | | |
|---|--|--|
| a. Bent u gehuwd of geregistreerd partner? | <input type="checkbox"/> ja | <input checked="" type="checkbox"/> nee |
| b. Wordt het te verkopen pand door u beiden bewoond?
Zo "ja", heeft u toestemming van uw echtgeno(o)t(e)/ partner om het pand te verkopen? | <input type="checkbox"/> ja
<input type="checkbox"/> ja | <input type="checkbox"/> nee
<input type="checkbox"/> nee |

33. Samenwonend

- | | | |
|--|--|------------------------------|
| a. Bent u ongehuwd samenwonend? | <input checked="" type="checkbox"/> ja | <input type="checkbox"/> nee |
| b. Bestaat er tussen u en uw partner een samenlevingscontract waarin bepalingen zijn opgenomen over de verkoop of bewoning van het pand? | <input type="checkbox"/> ja | <input type="checkbox"/> nee |

34. Nadere informatie

Overige zaken die de koper naar uw mening moet weten en zaken die een toelichting vereisen vanuit de voormelde vragen, vermeldt u op de lijst met bijzonderheden/aanvullingen.

Ondertekening

Ondergetekende(n) verklaart/verklaren voorgaande vragen naar waarheid te hebben ingevuld.

Afgezien van het hiervoor bepaalde, staat/staan verkoper(s) ervoor in aan koper met betrekking tot het verkochte die informatie te hebben gegeven die naar geldende verkeersopvattingen door hem ter kennis aan koper behoort te worden gebracht. Verkoper(s) is/zijn zich ervan bewust dat bij een niet juiste en/of volledige vermelding van feiten de koper de mogelijkheid heeft schadevergoeding/reparatie te vorderen.

Verkoper verklaart de woning tot de notariële levering op een manier te zullen bewonen en onderhouden welke in het maatschappelijke verkeer als gebruikelijk wordt beschouwd.

Persoonlijke gegevens

Achternaam en evt. tussenvoegsel:	
Voornaam/voornamen:	
Straat + huisnummer:	
Postcode:	
Woonplaats:	
E-mail adres:	
Telefoon privé:	
Telefoon mobiel:	
Telefoon zakelijk:	

Plaats en datum:

Plaats en datum:

Handtekening:

Handtekening:

Bijlage:

Lijst met bijzonderheden/aanvullingen

Wilt u aankruisen welke documenten u ons heeft gestuurd?

Om de verkoop op correcte wijze te laten verlopen ontvangen wij graag zo spoedig mogelijk (kopieën) van u de volgende stukken/documenten (voor zover deze van toepassing zijn en in uw bezit zijn):

- Kopie paspoort of identiteitskaart
- Verkoop vragenlijst
- Roerende zakenlijst
- Het eigendomsbewijs waarbij u de eigendom van dit pand verkreeg
- Bij echtscheiding: echtscheidingsconvenant en de akte van verdeling
- Bij een nalatenschap: verklaring van erfrecht
- Aanbieding koop van de grond van de gemeente
- Alle overige akten waarin rechten gevestigd zijn of worden genoemd met betrekking tot uw pand
- Energielabel/energieprestatiecertificaat
- Documenten VvE:
 - Notulen laatste VvE-vergadering
 - Begroting en financieel jaarverslag van het laatste jaar
 - Statuten
 - MeerJarenOnderhoudsplan
 - Akte van splitsing
 - Reglement van splitsing
 - Huishoudelijk reglement
- Garantiecificaten, eigendomsbewijzen
- Hypotheekakten en saldo restant van de hypotheek
- Aanslagen gemeentelijke belastingen (onroerende zaakbelasting, verontreinigingsheffingen, waterschapslasten, rioolrechten, polderlasten, precario rechten, etc.)
- Aanschrijvingen van de gemeente/nutsbedrijven met voorgeschreven herstellingen
- Plattegrond(en), (ver)bouwtekeningen, verkoopbrochures, bouwtechnisch rapport
- In geval van premie de laatst afgegeven premiebeschikking
- Indien u samenwonend bent en in het samenlevingscontract een clausule is opgenomen betreffende de verkoop van de woning: het samenlevingscontract
- Huurcontracten
- Overige documenten (welke voor verkoop van het pand van belang kunnen zijn), te weten:

Hartelijk dank voor het invullen van de formulieren en het verstrekken van informatie. Het spreekt vanzelf dat wij deze informatie met de nodige discretie behandelen.

Oveon

Ook voor uw financiering

Deze brochure gaat natuurlijk hoofdzakelijk over de woning waarin u geïnteresseerd bent. En dat is logisch, want daar wilt u toch zo veel mogelijk van weten.

Toch willen wij u graag vermelden dat wij op het gebied van financieringen ook jarenlange ervaring hebben en u dus goed van dienst kunnen en willen zijn bij het zoeken naar de juiste hypotheek.

Dit is natuurlijk een ideale combinatie.

Misschien heeft u nu de brochure van uw favoriete woning in handen, maar weet u niet of deze voor u financieel haalbaar is.

Maakt u gerust een afspraak met ons, zodat wij inzichtelijk kunnen maken welke mogelijkheden er voor u zijn.

Deze afspraken zijn natuurlijk geheel vrijblijvend.

Onafhankelijk

Door onze ervaring en contacten met geldverstrekkers, verzekeraars, banken en notarissen kunnen wij snel en zorgvuldig werken. Als Erkend Hypotheekadviseur kunnen wij u uitstekend adviseren en begeleiden bij het uitzoeken van de hypotheek vorm die het beste bij u past.

U hoeft dus niet zelf al die banken af te lopen en overal offertes op te vragen. Wij doen dat graag voor u.

Onze dienstverlening, uw gemak

Als u ons uw vertrouwen schenkt, zullen wij voor u die hypotheek zoeken die de condities en voorwaarden heeft waar u zich goed bij voelt.

Dan zullen wij correct en zo snel mogelijk alles afwickelen, zodat u snel van uw woning kunt genieten.



Oveon

Ook voor uw verzekeringen

Na hetgeen wij u verteld hebben over onze mogelijkheden op het gebied van financieringen, willen wij u ook graag wijzen op de mogelijkheden die wij hebben op het gebied van verzekeringen.

Want u wilt de woning die u op het punt staat te kopen, toch graag goed verzekerd hebben?

Ook op dit gebied beschikken wij over een jarenlange ervaring. Van particulier tot bedrijf, van scooter tot vrachtauto, van vakantie tot werk, op elk gebied zijn wij bekend en actief.

Onafhankelijk

Door onze ervaring en contacten met verschillende grotere en kleinere verzekeraars kunnen wij u een breed scala aan verzekeringsmogelijkheden bieden.

Van een eenvoudige aflopende reisverzekering voor uw vakantie tot een uitgebalanceerd advies over uw pensioen, wij kunnen en willen u graag van dienst zijn

U hoeft dus niet zelf al die verzekeringsmaatschappijen te benaderen voor offertes, of al die verschillende dekkingsvormen te vergelijken. Wij doen dat graag voor u.

Onze dienstverlening, uw gemak

Als u ons uw vertrouwen schenkt, zullen wij voor u die verzekeringen zoeken die de condities en voorwaarden heeft waar u zich goed bij voelt.

Uiteraard betekent dat ook dat wij u bij een onverhoopte schade helpen bij de afwikkeling en u zo vlug als mogelijk schadeloos zullen stellen.

Vraag eens vrijblijvend een offerte aan

Om te kunnen vergelijken, moet er ook vergelijkingsmateriaal zijn. Daarom bieden wij u de mogelijkheid om uw verzekeringsmap eens bij ons langs te brengen, zodat wij u een vergelijkbare offerte kunnen leveren.

Kortom: Bespaar op uw premie, niet op uw dekking!!!!

Verschillende vragen over bezichtigingen, onderhandelingen, koopovereenkomsten en meer.

1 Wanneer ben ik in onderhandeling?

U kunt niet afdwingen dat u in onderhandeling bent. U bent pas in onderhandeling als de verkoper reageert op uw bod. Dus: als de verkoper een tegenbod doet. Ook kan de verkopende makelaar uitdrukkelijk aangeven dat hij met u in onderhandeling is. U bent niet in onderhandeling als de verkopende makelaar aangeeft dat hij uw bod met de verkoper zal overleggen.

2 Mag een makelaar doorgaan met bezichtigingen als er al over een bod onderhandeld wordt?

Dat mag. Een onderhandeling hoeft nog niet tot een verkoop te leiden. De verkoper kan daarnaast graag willen weten of er meer belangstelling is. De eerste bidder hoeft nog niet de beste te zijn. Daarom gaan de bezichtigingen door. Vaak zal de verkopende makelaar aan belangstellenden vertellen dat het pand, zoals dat heet, 'onder bod' is. Een belangstellende mag dan wel een bod uitbrengen, maar krijgt daar geen antwoord op tot de onderhandeling met de eerste geïnteresseerde beëindigd is. De makelaar zal geen mededelingen doen over de hoogte van biedingen. Dit zou het overbieden kunnen uitlokken.

3 Kan verkoper de vraagprijs van een woning tijdens onderhandeling verhogen?

Het antwoord is ja. Als de vraagprijs alleen een uitnodiging is tot het doen van een bod (zoals beschreven onder 'Word ik koper als ik de vraagprijs bied?'), dan kan de verkoper ook besluiten de vraagprijs te verlagen of te verhogen. Tijdens een onderhandeling doen partijen vaak over en weer biedingen. Als de verkopende partij een bod aanvaardt, dan is er sprake van een koop. Als de verkoper een tegenbod doet, kan de koper door dit te aanvaarden de koop tot stand brengen. Andersom kan dat ook. Als de potentiële koper een tegenbod doet dat afwijkt van het bod dat de verkopende partij eerder heeft gedaan, dan vervalt het eerdere bod van de verkopende partij. Dus ook als de partijen 'naar elkaar toekomen' in het biedingproces kan de verkoper ineens besluiten om toch zijn tegenbod weer te verhogen en de koper om zijn bod weer te verlagen.

4 Word ik koper als ik de vraagprijs bied?

Over deze vraag bestaan veel misverstanden. Het hoogste rechtscollege, de Hoge Raad, heeft namelijk in een vonnis bepaald dat de vraagprijs van een woning een uitnodiging is tot het doen van een bod. Als u de vraagprijs uit een advertentie of woninggids biedt, dan doet u een bod. De verkoper kan dan nog beslissen of hij uw bod wel of niet aanvaardt of dat hij zijn makelaar een tegenbod laat doen.

5 Mag een makelaar tijdens de onderhandeling het systeem van verkoop wijzigen?

Dat mag. Eén van de partijen mag de onderhandeling beëindigen. Soms zijn er zoveel belangstellenden die de vraagprijs bieden of benaderen, dat het moeilijk is te bepalen wie de beste koper is. In dat geval kan de verkopende makelaar - natuurlijk in overleg met de verkoper - besluiten de lopende onderhandeling af te breken en de biedprocedure te wijzigen. Uiteraard dient hij eerst de eventuele gedane toezeggingen na te komen (zie ook vraag acht en negen). De makelaar kiest vervolgens bijvoorbeeld voor een inschrijvingsprocedure. Alle bidders hebben dan een gelijke kans om een hoogste bod uit te brengen.

6 Wat is een optie?

Een optie in juridische zin geeft een partij de keuze om door een eenzijdige verklaring een koopovereenkomst met een andere partij te sluiten. Partijen zijn het dan al wel eens over de voorwaarden van de koop, maar de koper krijgt bijvoorbeeld nog een week bedenktijd. Bij de aankoop van een nieuwbouwwoning is zo'n optie nog wel gebruikelijk. Bij het aankopen van een al bestaande woning wordt vaak ten onrechte het begrip 'optie' gebruikt. Dan heeft het de betekenis van bepaalde toezeggingen die een verkopende makelaar kan doen aan een belangstellende koper tijdens het onderhandelingsproces. Zo'n toezegging kan bijvoorbeeld inhouden dat een belangstellende koper een paar dagen de tijd krijgt om na te denken over een bod. De makelaar zal in de tussentijd proberen niet met een andere partij in onderhandeling te gaan. De belangstellende koper kan deze tijd gebruiken om een beter inzicht te krijgen in zijn financiering of in de gebruiksmogelijkheden van de woning. Een optie kunt u niet eisen; de verkoper en verkopende makelaar beslissen zelf of er in een onderhandelingsproces bepaalde toezeggingen worden gedaan.

7 Als ik de eerste ben die belt voor een bezichtiging, als ik de eerste ben die de woning bezichtigt of als ik de eerste ben die een bod uitbrengt, moet de makelaar in deze gevallen ook het eerste met mij in onderhandeling gaan?

Op deze drie vragen is het antwoord nee. De verkopende makelaar bepaalt samen met de verkoper de verkoopprocedure. De verkopende makelaar heeft wel de verplichting u daarover te informeren.

Het is verstandig als u serieus belangstelling heeft de makelaar te vragen wat uw positie is. Dat kan veel teleurstelling voorkomen. Doet de makelaar u een toezegging, dan dient hij deze na te komen.

8 Zit de makelaarscourtage in de 'kosten koper'?

Neen. Voor rekening van de koper komen de kosten die de overheid 'hangt' aan de overdracht van een woning. Dat is de overdrachtsbelasting (2%) en de kosten van de notaris voor het opmaken van de leveringsakte en het inschrijven daarvan in de registers. Als de verkoper een makelaar inschakelt om zijn woning te verkopen, dan moet hij ook zelf met de makelaar afrekenen voor deze dienst (makelaarscourtage). **De makelaar dient bij de verkoop vooral het belang van de verkoper, dus niet dat van de koper. Het kan daarom eveneens voor de koper van belang zijn een eigen makelaar in te schakelen.**

Aanvullende informatie:

Schriftelijke koopovereenkomst

De koop van een woning of appartement moet door een consument schriftelijk worden aangegaan. Onder een consument wordt een persoon verstaan die niet handelt in de uitoefening van een beroep of bedrijf. Een mondelinge overeenkomst is niet meer rechtsgeldig. Dit geldt ook voor de koop – aannemingsovereenkomst van een nieuwbouwwoning.

Drie dagen bedenktijd

Als de schriftelijke koopovereenkomst eenmaal is getekend, dan heeft de koper het recht om binnen drie dagen nadat de koopovereenkomst aan hem ter hand is gesteld, van de koop af te zien. De koper hoeft hiervoor geen redenen op te geven. De gedachte achter deze bedenktijd is dat de koper nog de gelegenheid heeft om deskundigen te raadplegen. De termijn van drie dagen is zodanig, dat daarin in ieder geval twee werkdagen moeten vallen. De verkoper heeft geen bedenktijd. Naast deze bedenktijd van drie dagen kunnen uiteraard nog steeds de gebruikelijke ontbindende voorwaarden worden opgenomen. Bijvoorbeeld voor het verkrijgen van een hypothecaire geldlening of een woonvergunning. De drie dagen bedenktijd kan niet worden uitgesloten.

Bedenktijd en termijnwet

De bedenktijd is minimaal drie dagen en begint te lopen op de dag na de dag waarop de koper de koopakte heeft ontvangen. Vanwege het opmaken en ondertekenen van de koopakte zullen er al enkel dagen zijn verstreken voordat de bedenktijd ingaat. Op de bedenktijd is de Algemene Termijnwet van toepassing, waarin staat dat ten minste twee van de drie dagen geen zaterdag, zondag of algemeen erkende feestdagen mogen zijn. Als een bedenktijd eindigt op z'n dag, wordt zij verlengd tot de eerstvolgende dag die geen zaterdag, zondag of algemeen erkende feestdag is.

Koopakte inschrijven bij het kadaster

Behalve de bedenktijd wordt de consument ook beter beschermd doordat de koopovereenkomst ingeschreven kan worden in de openbare registers voor registergoederen. Deze registers worden gehouden door het kadaster. Vanaf de inschrijving is de koper beter beschermd tegen bijvoorbeeld levering van de woning door de verkoper aan een hogere bidder, faillissement van de verkoper en beslag op de woning. De werking van de inschrijving is beperkt tot zes maanden. Nadat deze zes maanden zijn verstreken kan gedurende zes maanden geen koop van hetzelfde onroerende goed tussen dezelfde koper en verkoper worden ingeschreven.

Heeft u na het lezen van deze brochure nog vragen of wilt u een toelichting? Wij nemen graag de tijd voor u.